Hino 281

Reginald Heber

Lowell Mason

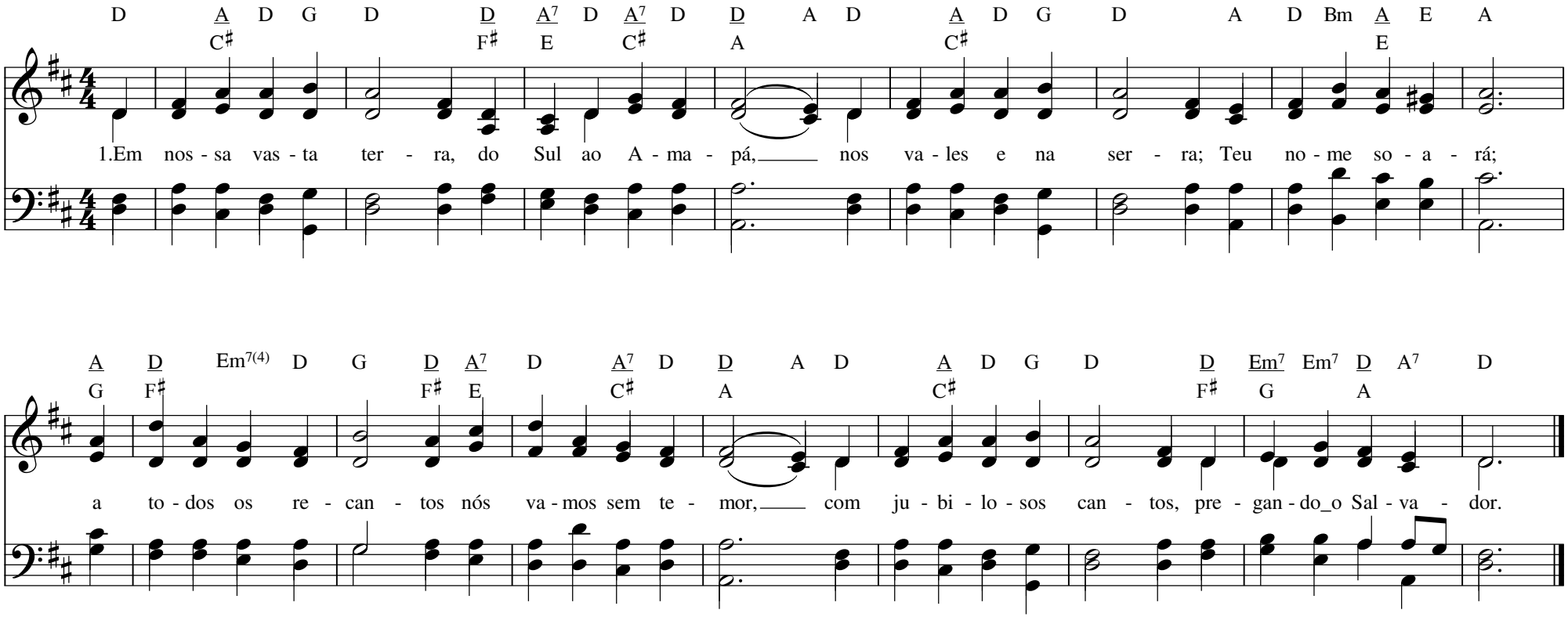

2. De Deus as maravilhas que vemos ao passar
por selvas e por ilhas, por rios e pelo mar -
são tantas, são imensas - mas, cegos muitos são,
professam falsas crenças, vivendo sem perdão.

3. E nós que conhecemos brilhante luz da fé,
nas trevas deixaremos aquele que não crê?
Sem mais demora vamos falar-lhe do perdão
que por Jesus gozamos: a_eterna salvação.

4. Seu nome proclamado a toda_a geração
traz ao desventurado a paz e_a redenção.
A terra consagrada ao nome de Jesus
será abençoada, andando_em Sua luz.